Glory News　May 2023

ファストザイム治験データが新しくなりました。

ファストザイムの治験データが新しくなりました。
以前はファステイングプログラムの適応によるファストザイムプレミアム（ダイエット効果）、毎日欠かさず飲み続けることで、身体への栄養補給や栄養バランスの改善によるファストザイムプラス（便通改善効果）、ファストザイムイオ（美肌効果）の3冊となっておりましたが、そちらが1冊にまとまりました。治験データを取っております酵素ドリンクは他にはあまりないかと考えます。改めてファストザイムのすばらしさを知って頂くとともにファストザイムシリーズをお客様にご提案していただく際にご参考にして頂けますと幸いです。今後はご販売もして参りますので何卒ご確認の程よろしくお願い申し上げます。

ミューバナディススパークリング好評発売中

先月の17日より今シーズンの発売を再開しております。ミューバナディススパークリング500mlですが現在大変好評をいただいております。昨年も7月の末頃に完売を致しましたが現状昨年よりもハイペースにてご注文頂いております。是非お試し頂きまして他の炭酸水と比較してくだい。ミネラルは除去しておらずミューバナディスに含まれておりますミネラルなどの成分はそのままで最大限の炭酸をプラスしております。

beautyworld JAPAN TOKYOに出展致します。

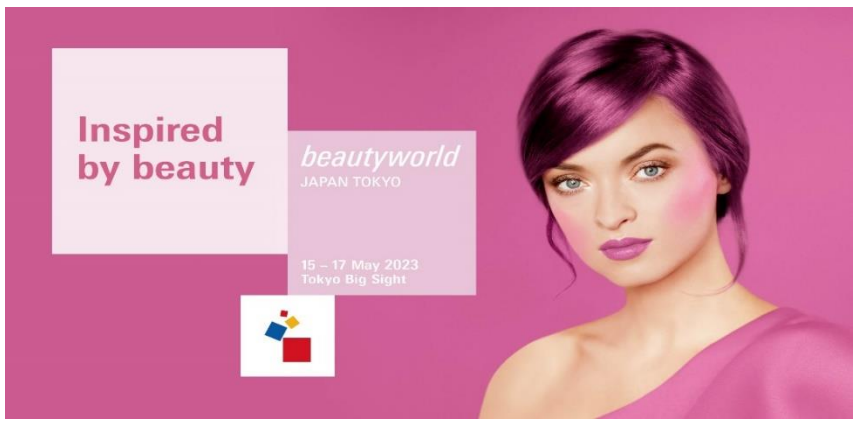

今年も5月15日～17日のビューティーワールド JAPAN TOKYO に出展致します。是非ご来場の際は弊社ブースにお立ち寄りください。当日は特別価格でのご販売もしております。
開催日時：5月15日(月)～17日(水) 10：00～18：00
(※最終日16:30まで)
会場：東京ビッグサイト 東1-8ホール
ブース番号：東3ホール E3-G012

来月いよいよ工場見学です。

6/6（火）にいよいよ工場見学を開催致します。
今年はこちらの1回限りとなります。お陰様で定員数が残り1名様となりました。先着となりますのでご興味がございます方はご連絡ください。参加費は4,000円（税込）となります。別途、懇親会+4,000円、ご宿泊+6,000円もご手配させていただきますのでお申込みの際にご教示頂けますと幸いです。

◆ZOOM勉強会のご案内◆

・5月9日(火)　14:00～15:30
夏に向けてデトックス
「ファスティング＆ファストザイムシリーズ」

・6月13日(火)　14:00～15:30
インナーケアに欠かせない
「ファストザイムシリーズ＆ファスティング」

・5月23日(火)　14:00～15:00
水の需要が高まるこの時期に
「ミューバナディス」

・6月27日(火)　14:00～16：00
身体に優しい
「総合カタログ 全商品勉強会」

ZOOM 勉強会
（商品勉強会）

**勉強会のお申込は
左記のQRコードより
お申込いただくか、
営業担当まで
お申込み下さいませ。**

株式会社グローリー・インターナショナル
〒181-0013　東京都三鷹市下連雀3-23-18-2F
TEL 0422-79-1005　E-mail　info@glory-web.com
WEB/http://glory-web.com

Instagram

GLORY Int'l